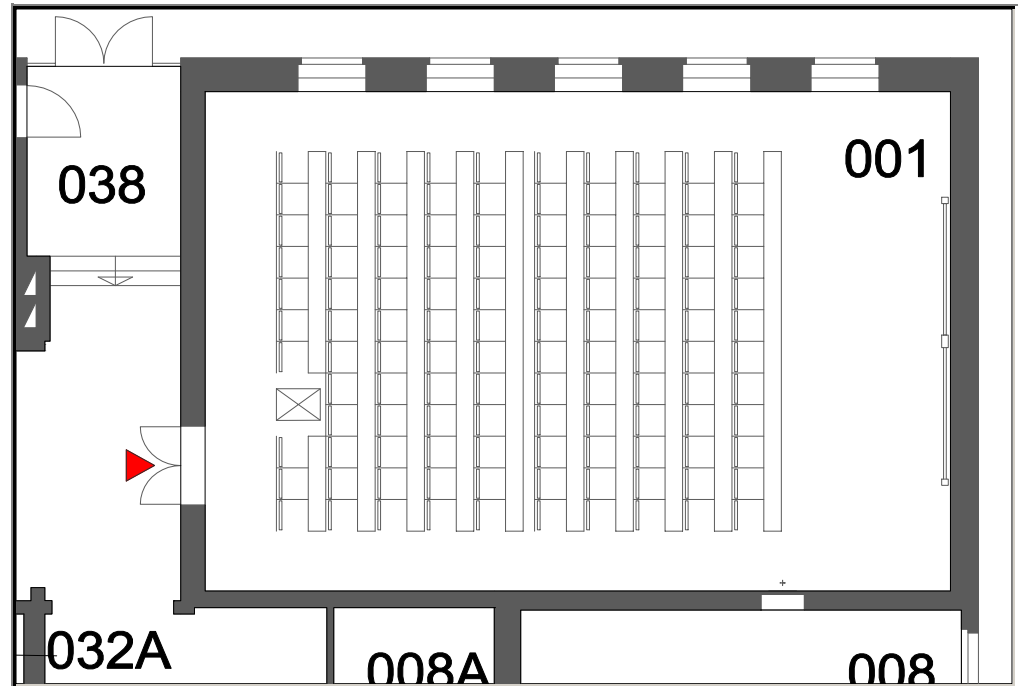
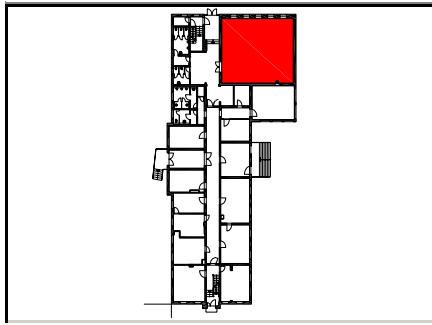

Gebäude 3416 (Geologie)

3416.000.001 (HB.A Musiksaal)

Raum

Adresse: Callinstraße 30

Hausmeister: Telefon: 762-27 92 / Handy: 0163-763 27 92

Raumnutzung Hör-/Lehrsaal eben ohne Experimentierbühne mit festem Gestühl

Fläche (m²): 129

Sitzplätze: 118

Sonderplätze:

ansteigend -

behinderten- -

gerecht:

Ausstattung

Netzwerk

Festnetz (LAN) X Drahtlos (WLAN) X LAN-Anschluss R.001/3.2

Multimedia

Audioanlage	X	Video in (VGA)	X	Video Aufzeichn.	-	Smartboard	-
Audio in	X	Video in (VGA Switch)	-	Video Konferenz	-	Overheadproj	X
Audio out	-	Video in (Svideo)	-	3D	-	Beamer	1

Belichtung/Klimatisierung

Tageslicht	X	Sonnenschutz	X	Heizung/Lüftung	-	Kühlung	-
------------	---	--------------	---	-----------------	---	---------	---

Hinweis

Beamer sind gegen Diebstahl grundsätzlich alarmgesichert.

LAN-Anschlüsse sind vor Ort (sofern vorhanden) zusätzlich mit der Kennzeichnung 'VPN' versehen. Die Aktivierung von Heizung/Lüftung bzw. Kühlung erfolgt über Taster auf dem Bedientableau.