

START SMART

Studienstart an der LUH- Gut informiert ins Studium



Themen

- Erste Schritte:
 - LeibnizCard: wofür kann ich sie nutzen und wie bekomme ich die Karte?
 - Onlinestudium: Zugangsdaten für die Onlinedienste
 - I-Bescheinigung: wie bekomme ich eine Immatrikulationsbescheinigung?
- Semesterstart:
 - Wie ist das Studium im Bachelor-Master-System aufgebaut?
 - Module, Stundenpläne, Vorkurse
- Generelles:
 - Struktur der Universität – welche Bereiche sind für mich wichtig?
 - Ansprechpersonen: wer hilft mir bei meinen Fragen weiter?
- Ihre Fragen!
- Tipp: Checkliste zum Studienstart

LeibnizCard

- Studierendenausweis
- Semesterticket
- Bibliotheksausweis
- Hochschulsport CampusCard
- Bezahlungsfunktion Hochschulsport
- Bezahlungsfunktion Studentenwerk (MensaCard)
- Schließkarte für Schließfächer und Garderobenschränke (TIB, Zentrum für Hochschulsport)

- Wird per Post verschickt, wenn:
 - Ihr Foto hochgeladen ist
 - Semesterbeitrag überwiesen wurde
 - Immatrikulation abgeschlossen ist

LeibnizCard

LeibnizCard

Studierendenausweis

Annika Müller
Matrikelnummer 990065



gültig vom 01.10.2018 bis 31.03.2019
Ticket GVH: 01.10.2018 bis 31.03.2019
Ticket Land: 01.10.2018 bis 31.03.2019



Zugangsdaten Onlineservices

- Werden zusammen mit der LeibnizCard per Post verschickt
- LUH-ID (persönliche Kennung, bleibt immer gleich, z.B. AXZ-27Y) + Initialpasswort
- Erstregistrierung im Accountmanager = IdM (Identity Management)
- www.login.uni-hannover.de

Account-Manager ?

Mit dem Account-Manager können Sie Ihre Konten zu verschiedenen IT-Diensten an der Leibniz-Universität Hannover verwalten.
Melden Sie sich dazu mit Ihrer LUH-ID und dem zugehörigen Passwort an.
Studierende finden ihre LUH-ID (Kennung) und das Passwort für den erstmaligen Zugang auf dem Studiendatenblatt.

LUH-ID:

Passwort:

[Passwort vergessen?](#)

Der Accountmanager/IdM

- Einloggen: LUH-ID + Initialpasswort
- Neues Passwort auswählen

Passwort 1: Mit neuem Passwort + LUH-ID: einloggen in den Accountmanager und in das Portal QIS möglich (ein Passwort für 2 Webseiten)

Passwort 2: Extra Passwort für Wlan festlegen im Accountmanager

Passwort 3: Websso freischalten: weiteres extra Passwort festlegen für Stud.IP (unter „IT-Dienste“)

→ **im Accountmanager werden mehrere Onlinedienste verwaltet**

- Näheres unter www.uni-hannover.de/online-dienste und in der Start Smart Veranstaltung „Onlinedienste“ am 27.09.21 oder in der Broschüre „Noch Fragen?“.

Der Accountmanager/IdM

Angemeldet als [Name]
Manager
 Account-Manager
 IT-Dienste
 Pers. Daten
 E-Mail ändern
 Verwendung pers. Daten
 Admintool
 Person suchen
 [Name]
 Konten
 Abmelden

IT-Dienste

IT-Dienste ?

Die folgenden Zugänge sind bereits für Sie eingerichtet:

Dienst	Benutzername	Status	Aktionen
IdM / HIS	[Name] (Details)	aktiv	Passwort ändern
WLAN / VPN	[Name]-W1 (Details)	aktiv	Passwort ändern inaktivieren
WebSSO / OpenID	[Name] (Details)	aktiv	Passwort ändern inaktivieren

Die Benutzung der Dienste unterliegt den Nutzungsbedingungen.

Für folgende Dienste können Sie noch IdM-Zugänge beantragen:

- Campus-PC
- Adobe-PC

WebSSO = Stud.IP

Immatrikulationsbescheinigung

- I-Bescheinigungen dienen als Nachweis der Immatrikulation, z.B. bei Banken, Versicherungen, BAföG-Amt, Kindergeldkasse...
- Selbst downloaden unter qis.verwaltung.uni-hannover.de
- Benutzername: LUH-ID + neues (zentrales) Passwort

The screenshot shows the login page of the online service for students. At the top, there is a blue navigation bar with the text "WiSe 2020/21 | English | Hilfe". Below this, there are three menu items: "Lehrveranstaltungen", "Prüfungsordnungen", and "Räume und Gebäude". On the left side, there is a list of links under the heading "Sie sind hier: Home → Startseite". The main content area features a large blue header with the text "Herzlich willkommen beim Online-Service für Studierende und dem Vorlesungsverzeichnis der Leibniz Universität Hannover". Below this, there are two input fields for "Benutzername" and "Passwort", followed by a "Login" button. At the bottom, there is a note: "Zur Nutzung der Funktionen für Studierende bitte mit dem IDM-Kennung und nicht mit der Bewerbernummer anmelden!" and the "qis" logo.

WiSe 2020/21 | English | Hilfe

Lehrveranstaltungen | Prüfungsordnungen | Räume und Gebäude

Sie sind hier: Home → [Startseite](#)

- Online Bewerben für höhere Fachsemester
- Online Bewerben Beginn SoSe, BSc, frei
- Online Einschreiben für Promotion
- ServiceCenter
- Handbuch für Nutzerinnen und Nutzer
- Archiv des Vorlesungsverzeichnisses
- Verifikation von Bescheinigungen
- Einrichtungs- und Personenverzeichnis

Herzlich willkommen beim Online-Service für Studierende und dem Vorlesungsverzeichnis der Leibniz Universität Hannover

Benutzername

Passwort

Login

Zur Nutzung der Funktionen für Studierende bitte mit dem IDM-Kennung und nicht mit der Bewerbernummer anmelden!

qis

Der Aufbau des Bachelor–Master–Systems

- Module: Themenschwerpunkte die aus mehreren Lehrveranstaltungen bestehen, z.B. Vorlesung + Übung oder Vorlesung + Tutorium
- Jedem Modul sind Leistungspunkte (ECTS/LP/Creditpoints) zugeordnet, die man nach erfolgreichem Absolvieren des Moduls erhält
- Leistungen bestehen aus Studien- und Prüfungsleistungen, z.B. Klausur, Experiment, Referat...

Der Aufbau des Bachelor–Master–Systems: Module

- Übersicht der Module: Modulhandbuch (mit detaillierter Beschreibung) auf der eigenen **Webseite Ihrer Fakultät/Ihres Instituts**
- oder auf der **zentralen Uni–Webseite** in der Prüfungsordnung (reine Übersicht Modul A, B, C..)
- Übersicht der fertigen/absolvierten Module + erlangte ECTS–Punkte:
qis.verwaltung.uni-hannover.de

Ausnahme:

- Jura (Staatsexamen): keine Module + keine ECTS–Punkte
- Studienordnung: Übersicht über zu belegende Themenbereiche
- Eigenes Onlinesystem: jups online jups.jura.uni-hannover.de/login.aspx

Beispiel Modulübersicht

Curriculum ENTWURF

Elektrotechnik und Informationstechnik (B.Sc.) SS-Beginn

Stand: 15.04.2020

	1. Semester	2. Semester	3. Semester	4. Semester	5. Semester	6. Semester
Vorpraktikum	Mathematik I für Ingenieure V4+Ü2 Reede 8 LP	Mathematik II für Ingenieure V4+Ü2 Reede 8 LP	Numerische Mathematik V3+Ü2 Attia / Leydecker 6 LP	Regelungstechnik I V2+Ü1+HÜ Müller 5 LP	Regelungstechnik II V2+Ü1+HÜ Müller 5 LP	Technisches Wahlfach V2+Ü1+SL 5 LP
	Naturwissenschaftliche Grundlagen (Materialwissenschaften + Physik) V2+V2+Ü1 Osten / Fissel 7 LP	Technische Mechanik 1 für Elektrotechnik V2+Ü2 Jacob 5 LP	Technische Mechanik 2 für Elektrotechnik V2+Ü2 Jacob 5 LP	Grundlagen der elektromagnetischen Energiewandlung V2+Ü2 Ponick 5 LP	Studienrichtung 1 V2+Ü1+SL (Pflichtfach) 5 LP	Studienrichtung 2 V2+Ü1+SL (Pflichtfach) 5 LP
				Grundlagen der Elektrotechnik: Spezielle Netzwerktheorie / GruLaLa II (4 Versuche + technisches Schreiben) V1+Ü1+L Garbe / Zimmermann 3+3 LP	Anwendung der Studienrichtung 1 V2+Ü1+SL (Wahlpflichtfach) 5 LP	Anwendung der Studienrichtung 2 V2+Ü1+SL (Wahlpflichtfach) 5 LP
	Grundlagen der Elektrotechnik: elektrische und magnetische Felder V3+Ü3 Garbe / Zimmermann 8 LP	Technische Wärmelehre V2+Ü2 Nacke 5 LP	Halbleiterelektronik (Halbleiterbauelemente + Halbleiterschaltungstechnik) V2+V2+Ü1+L Osten / Wicht / Werle 7 LP (Modul insgesamt 9 LP)	Grundzüge der Informatik und Programmierung V2+Ü2 Ostermann 5 LP	Wahlpflichtfach 2 V2+Ü1+L 5 LP	Bachelorarbeit 360 h Präsentation der Bachelorarbeit
	Studieneinstiegsmodul (Ringvorlesung / Mathematische Methoden / Orientierungsblock / Technisches Projekt) 6 LP	Grundlagen der Elektrotechnik: Gleich- und Wechselstromnetzwerke V2+Ü3 Garbe / Zimmermann 6 LP (Modul insgesamt 8 LP)	GruLaLa I (4 Versuche) 2 LP	Signale und Systeme V2+Ü2 Peissig 5 LP	Wahlpflichtfach 3 V2+Ü1+SL 5 LP	
			Wahlpflichtfach 1 V2+Ü1+SL 5 LP	Studium Generale / Technischer Nachweis 9 LP	Wahlpflichtfach 4 5 LP	
		Grundlagen digitaler Systeme V2+Ü2		Wahl 4 aus 7: Grundlagen der el. Energieversorgung, Grundlagen der Nachrichtentechnik, Grundlagen der Rechnerarchitektur, Grundlagen der elektrischen Messtechnik, Technische Schwingungslehre, Digitalschaltungen der Elektronik, Grundzüge der Konstruktionslehre (WS)	GruLaLa III (4 Versuche) 2 LP	

Stundenpläne

- Gestalten Sie selber in der Einführungswoche oder erhalten Sie fertiggestellt in der Einführungswoche
- Module und zugehörige Lehrveranstaltungen: Vorlesungsverzeichnis online ab 1.3./1.9. qis.verwaltung.uni-hannover.de

Meine Lehrveranstaltungen: das Vorlesungsverzeichnis I

Home | Login | SoSe 2021 | English | Hilfe

Lehrveranstaltungen | Prüfungsordnungen | Räume und Gebäude

Vorlesungsverzeichnis (SoSe 2021) | markierte Termine vormerken | Ansicht: → k

- 📘 Vorlesungsverzeichnis
 - 📘 Einführungsveranstaltungen für Studienanfängerinnen und -anfänger
 - 📘 Fakultät für Architektur und Landschaft
 - 📘 Fakultät für Bauingenieurwesen und Geodäsie
 - 📘 Fakultät für Elektrotechnik und Informatik
 - 📘 Juristische Fakultät
 - 📘 Fakultät für Maschinenbau
 - 📘 Fakultät für Mathematik und Physik
 - 📘 Naturwissenschaftliche Fakultät
 - 📘 Philosophische Fakultät
 - 📘 Wirtschaftswissenschaftliche Fakultät
 - 📘 Leibniz School of Education (Lehramtsstudium)
 - 📘 Leibniz School of Optics and Photonics
 - 📘 Lehrangebote für Studierende aller Fakultäten
 - 📘 Angebote für Promovierende aller Fakultäten (Graduiertenakademie)
 - 📘 Veranstaltungen für Schüler*innen und Studieninteressierte (Juniorstudium)
 - 📘 Gasthörenstudium
 - 📘 ZEW-Programme (Weiterbildung)

markierte Termine vormerken



Ihre
Einführungsveranstaltungen

Meine Lehrveranstaltungen: das Vorlesungsverzeichnis II

- i** Vorlesungsverzeichnis
 - i** Philosophische Fakultät
 - i** Historisches Seminar
 - i** Masterstudiengang Geschichte
 - Kolloquium zur Geschichte Alter und Neuer Welten**
(Keine Nummer) 1 1 SWS
Veranstalter: Historisches Seminar
Dozenten: Hohkamp, Rothmann, Seelentag
Termin vormerken
Dienstag 18:00 - 20:00 wöchentl. Geb.-Raum: 1146 / 1146 - B209
Beginn: 20.04.2021 Ende: 24.07.2021
 - Interdisziplinäres Kolloquium des Centre for Atlantic and Global Studies**
(Keine Nummer) 1 1 SWS
Veranstalter: Historisches Seminar
Dozent: Otto
Termin vormerken
Mittwoch 18:00 - 20:00 14-täglich Geb.-Raum: 1146 / 1146 - B108
Beginn: 21.04.2021 Ende: 21.07.2021
 - i** Theorie und historische Konzepte der Geschichtswissenschaft
 - i** Public History / Geschichte im öffentlichen Raum I
 - i** Public History / Geschichte im öffentlichen Raum II
 - i** Praxis für Historiker und Historikerinnen
 - i** Auslandsstudium
 - i** Alte Geschichte I
 - i** Alte Geschichte II
 - i** Alte Geschichte III
 - i** Frühe Neuzeit I
 - i** Frühe Neuzeit II
 - i** Frühe Neuzeit III
 - i** Mittelalterliche Geschichte I
 - i** Mittelalterliche Geschichte II
 - i** Mittelalterliche Geschichte III
 - i** Deutsche und europäische Zeitgeschichte I

Ihre Einführungsveranstaltungen

- Semesterzeit: 01.10.21–31.03.22
- Vorlesungszeit 11.10.2021 bis 29.01.22
- Einführungswoche ab dem 11.10.2021 oder ggf. eine Woche vorher
- Orientierung innerhalb der Universität, Studiengangstruktur, Module, Stundenpläne...
- Vorkurse ab September für technische, wirtschaftliche und naturwissenschaftliche Studiengänge: go.lu-h.de/startsmart

Struktur der Universität: Fakultäten und Verwaltung

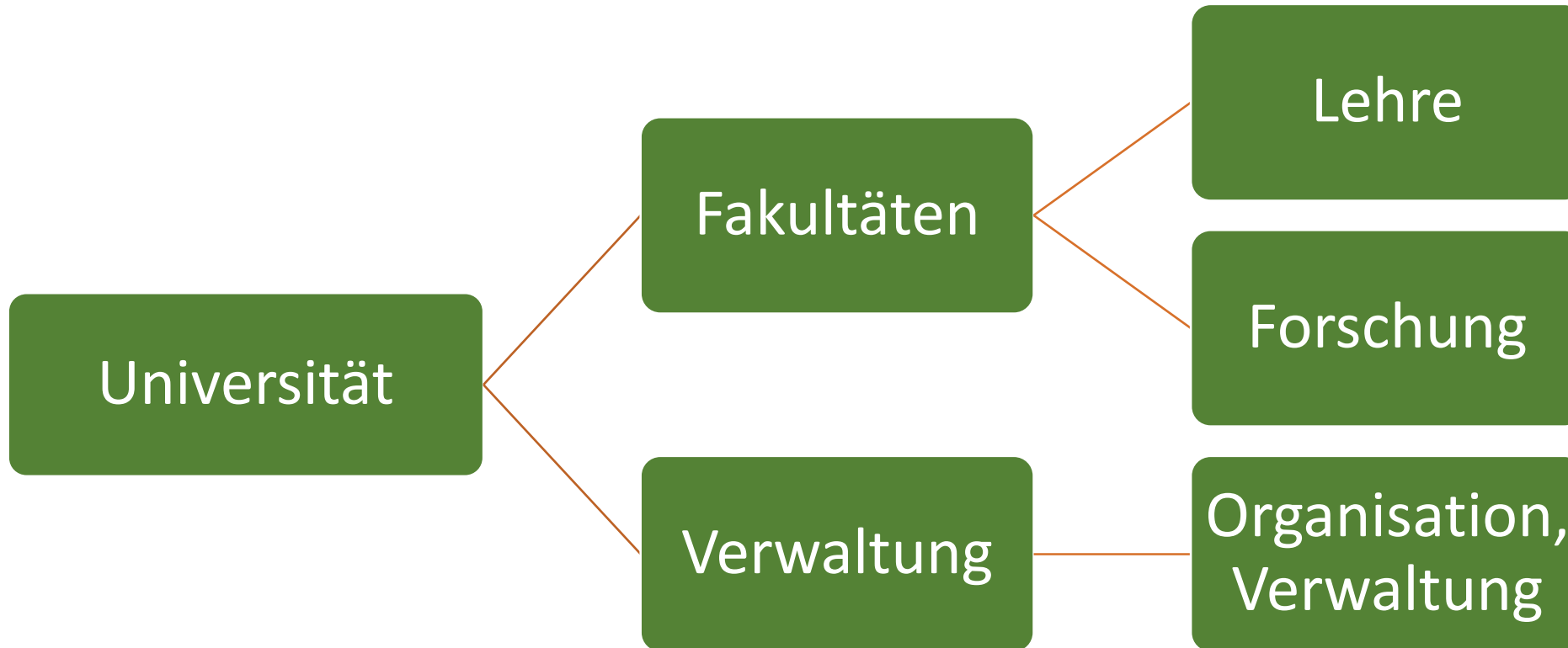

Fakultäten



Struktur der Universität II – Ansprechpersonen

- Fakultät: Lehre und Forschung
 - **Dekanat/in: Dekan**
 - **Studiendekanat: Studiendekan/in und Studiengangskoordinator/innen** (Organisation des Studiengangs, Ansprechperson für Studierende)
 - **Fachstudienberatung:** Lehrende aus dem Studiengang, die studiengangspezifische Beratung anbieten, z.B. Stundenplan, Prüfungsfragen, inhaltliche Fragen etc.
 - **Fachschaft:** alle Studierenden
 - **Fachrat:** gewählte StudierendenvertreterInnen des Studiengangs, ansprechbar auf studentischer Ebene für alle Fragen, Sorgen und Probleme im Studium

Struktur der Universität III – Ansprechpersonen

Zentrale Verwaltung (Hauptgebäude): 6 Dezernate (Personal, Gebäudemanagement...)

- **Dezernat 6 für studentische und akademische Angelegenheiten:**

Immatrikulationsamt

Bewerbung, Einschreibung, Beurlaubung, Exmatrikulation, Semesterbeiträge/Rückmeldung, LeibnizCard

Prüfungsamt

An- und Abmeldung der Prüfungen, Eintragung der Leistungen in QIS, Ausstellung der Abschlusszeugnisse und Notenspiegel (Jura: eigenes Prüfungsamt)

ServiceCenter + Servicehotline:

alle Fragen rund ums Studium und zu Formalitäten

Servicehotline 0511 762 2020, studium@uni-hannover.de

Zentrale Studienberatung:

Fragen, Sorgen und Probleme rund ums Studium.

Kontakt: 0511 762 5580, studienberatung@uni-hannover.de

Weitere Anlaufstellen

- Studentenwerk Hannover:
Wohnhausverwaltung/Wohnheime
Sozialberatung: alle Fragen rund um die Finanzierung und bei finanziellen Problemen
BAföG-Amt: Bearbeitung der BAföG-Anträge
- AStA: gewählter Studierendenausschuss (politische Vertretung): engagiert sich für studentische Interessen, studentische Beratung
- Ombudsbüro: Anlaufstelle bei Konflikten und zur Sicherstellung guter Studienbedingungen
- Und viele mehr: www.uni-hannover.de/de/studium/beratung-hilfe

Semesterstart: Corona-Regelungen an der Leibniz Universität Hannover (06.09.21)

- Ausführliche und tagesaktuelle Infos finden Sie unter: www.uni-hannover.de/corona
- Aktueller Stand:
 - Das Semester soll in Präsenz stattfinden (kein Onlinesemester)
 - Zutritt zur Universität nur für Geimpfte, Genesene oder Getestete (3G-Regel)
 - Testung nur bei Hausarzt/ Hausärztin oder einem Testzentrum (keine Selbsttests)
 - Der Test darf nicht älter sein als 24 Stunden (Schnelltest) bzw. 48 Stunden (PCR-Test)
 - Die Universität stellt keine Tests zur Verfügung
 - In den Gebäuden herrscht Maskenpflicht – unter gewissen Voraussetzungen kann die Maske während einer Veranstaltung eventuell abgenommen werden (z.B. Einhaltung eines Mindestabstands ist möglich)

Impftermine an der Universität:

www.uni-hannover.de/de/universitaet/aktuelles/corona/impftermine

Zum Schluss...

Checkliste zum Studienstart + „Noch Fragen?“

+ Vorkurse

www.uni-hannover.de/start-ins-studium

& Ihre Fragen!



Zum Schluss...

Checkliste zum Studienstart

WAS, WER, WIE, WO UND WANN?

- 1. Semesterunterlagen/LeibnizCard ▼
 - 2. Besuchen Sie die Vorkurse und die Einführungsveranstaltungen Ihres Studiengangs ▼
 - 3. BAföG-Antrag stellen und ggf. eine Wohnung suchen ▼
 - 4. Bei Umzug: Ummelden! ▼
 - 5. Hochschulgelände/Mensa besichtigen ▼
 - 6. Gültige Ordnungen ausdrucken, durchlesen und abheften ▲
- Es gibt je Studiengang entsprechende **Prüfungs- oder auch Praktikumsordnungen**. Diese empfiehlt es sich in einem Ordner gesammelt abzuheften, da sich diese im Laufe eines Studiums auch ändern können. Bei späteren Fragen sind diese dann immer griffbereit.

All diese Unterlagen finden Sie unter **Prüfungsinfos & Fachberatung**. Hier stehen auch die Termine zu den **Prüfungsanmeldungen** und die **Ansprechpersonen für den jeweiligen Studiengang**.
- 7. Vorlesungsverzeichnis, bzw. Semesterplaner anschauen ▼
 - 8. Informieren Sie sich über die Prüfungsanmeldung und die Fristen zur Anmeldung ▼
 - 9. Bibliotheksausweis besorgen bzw. LeibnizCard freischalten ▼
 - 10. LUH-ID, Netzzugang und Stud.IP aktivieren ▼
 - 11. Rückmeldefristen für das nächste Semester notieren ▼
 - 12. Unisprache lernen ▼
 - 13. Bei Fragen zu Ihrem Studienfach ▼
 - 14. Wenn Sie mal nicht weiter wissen ▼



Noch Fragen?

Die Zentrale Studienberatung hilft gern weiter:

- studienberatung@uni-hannover.de
- Tel: +49 511 762 5580
- www.uni-hannover.de/studienberatung

Die Zentrale Studienberatung auf Instagram: [instagram.com/uni_hannover](https://www.instagram.com/uni_hannover)

Die Zentrale Studienberatung auf Facebook: [facebook.com/UniHannover.ZSB](https://www.facebook.com/UniHannover.ZSB)

